

**Agenzia delle Entrate
CATASTO FABBRICATI
Ufficio Provinciale di
Milano**

Dichiarazione protocollo n. MI0385498 del 16/11/2021

Comune di Milano

Viale Tunisia

civ. 27

Identificativi Catastali:

Sezione:

Foglio: 313

Particella: 141

Subalterno: 722

Compilata da:
Behar Filippo

Iscritto all'albo:
Geometri

Prov. Monza E Brianza

N. 1325

Planimetria

Scheda n. 1

Scala 1:200

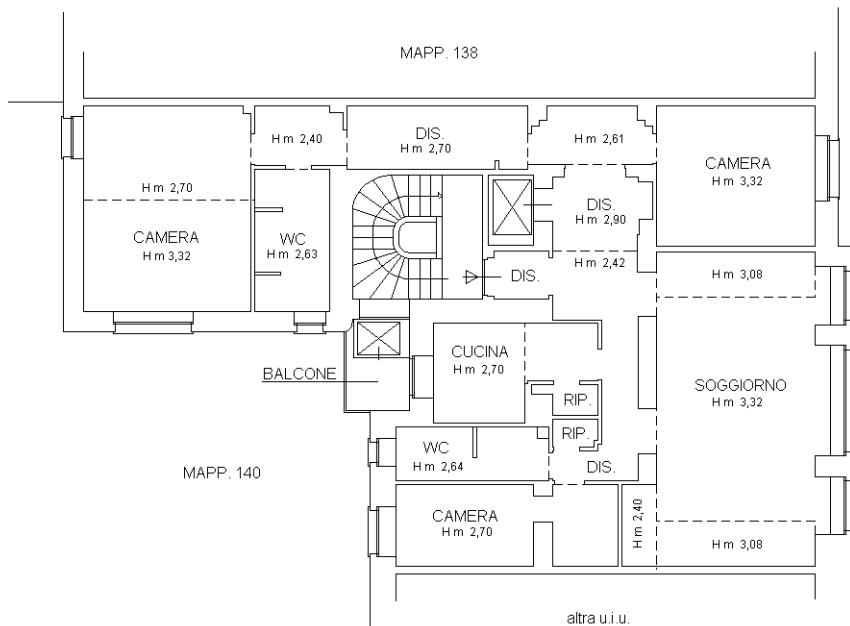

PIANO SECONDO

VIALE TUNISIA

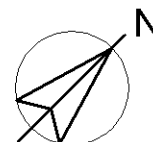

Catasto dei Fabbricati - Situazione al 04/08/2022 - Comune di MILANO(F205) - < Foglio 313 - Particella 141 - Subalterno 722 >
VIALE TUNISIA n. 27 Piano 2